RU1077

Настройка Рутокен и Teradici

Настройка клиента:

1 Из браузера набрать IP-адрес тонкого клиента. Посмотреть его можно в **Options/Configuration/IP Address** в настройках тонкого клиента. Браузер может запросить подтверждение (Дополнительно…Перейти).

2 Вводим пароль администратора для тонкого клиента.

3 В верхнем меню выбираем **Permissions/USB**

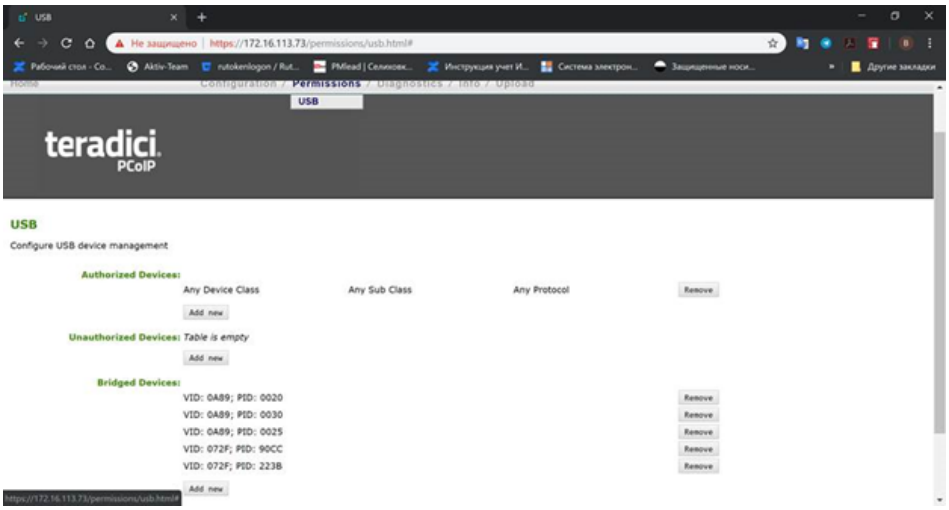

4. В **Briged devices** указать VID/PID используемых моделей Рутокен.

Настройка сервера
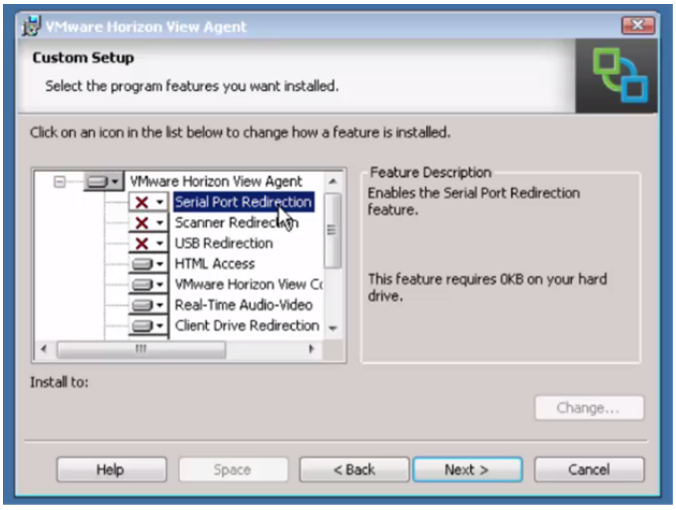
На серверной части должна быть установлена поддержка проброса через USB (**USB-redirection**).